LES INFOS

Pour toute information :

Régie de l'Eau Bordeaux Métropole
91, Rue Paulin
33081 Bordeaux Cedex

Entreprise : **SOGEA**

Maitrise d'œuvre : **CABINET MERLIN**
Contact : **Bruno BOTTON**
05.57.43.41.27

Info travaux riverains

Avenue de l'Alouette à MERIGNAC

Travaux sur les réseaux d'eaux usées et pluviales
à partir 06 novembre 2023

BORDEAUX MÉTROPOLE

Mérignac

L'EAU BORDEAUX MÉTROPOLE

Bordeaux Métropole accompagne la ville de Mérignac en réaménageant les espaces publics aux abords de l'école Rosa Bonheur et de son gymnase aujourd'hui en construction.
Le Pôle territoriale Ouest redéfinie par phases successives les cheminements piétonniers et routiers autour de ces établissements et établie avant chaque reprise des voiries les travaux nécessaires de réfection des réseaux urbains :

- la rue du Pradas réaménagée de septembre 2022 à août 2023, le parvis devant le gymnase étant programmé à l'été 2024
- l'avenue de l'Alouette planifiée de novembre 2023 à fin 2024
- la rue Paul Dukas projetée en 2025.

Renouvellement des collecteurs d'eaux usées et pluviales

Préalablement aux travaux de voirie programmés à partir du printemps 2024, La Régie de l'Eau Bordeaux Métropole entreprend la rénovation des collecteurs d'eaux usées et pluviales avenue de l'Alouette entre la rue des Ontines et le nord de la rue P. Dukas.

Ces travaux d'assainissement commenceront le lundi **06 novembre 2023** pour une durée globale prévisionnelle estimée à **5 mois** sur ces réseaux.

Sur ce chantier, la Charte « Chantier propre » sera appliquée et cela pour toutes les phases de travaux. Cette charte impose :

- Un chantier clôturé,
- L'accessibilité des riverains et des secours préservée en permanence lorsque cela est possible,
- Le maintien de l'accessibilité piétons,
- Un interlocuteur est désigné pour répondre aux questions des usagers.

COMMENT CIRCULER jusqu'à mars 2024 ?

Les travaux seront réalisés avec :

- De début novembre 2023 à fin mars 2024, **l'Avenue de l'Alouette** en sens unique de l'Avenue de la Somme vers la rue des Ontines,
- De début janvier à fin mars 2024, **la rue Dukas** en rue barrée au droit de l'avenue de l'Alouette,
- De début novembre 2023 à fin mars 2024, **la rue des Roses** en rue barrée au droit de l'avenue de l'Alouette.

Deux déviations seront mises en place et décrites au dos du feuillet.

Les travaux de voirie de l'Avenue de l'Alouette succéderont aux travaux d'assainissement.
Au préalable, une nouvelle information des riverains spécifique à cette étape sera diffusée.

Informations complémentaires sur le site de la mairie
https://merignac.com/actualites
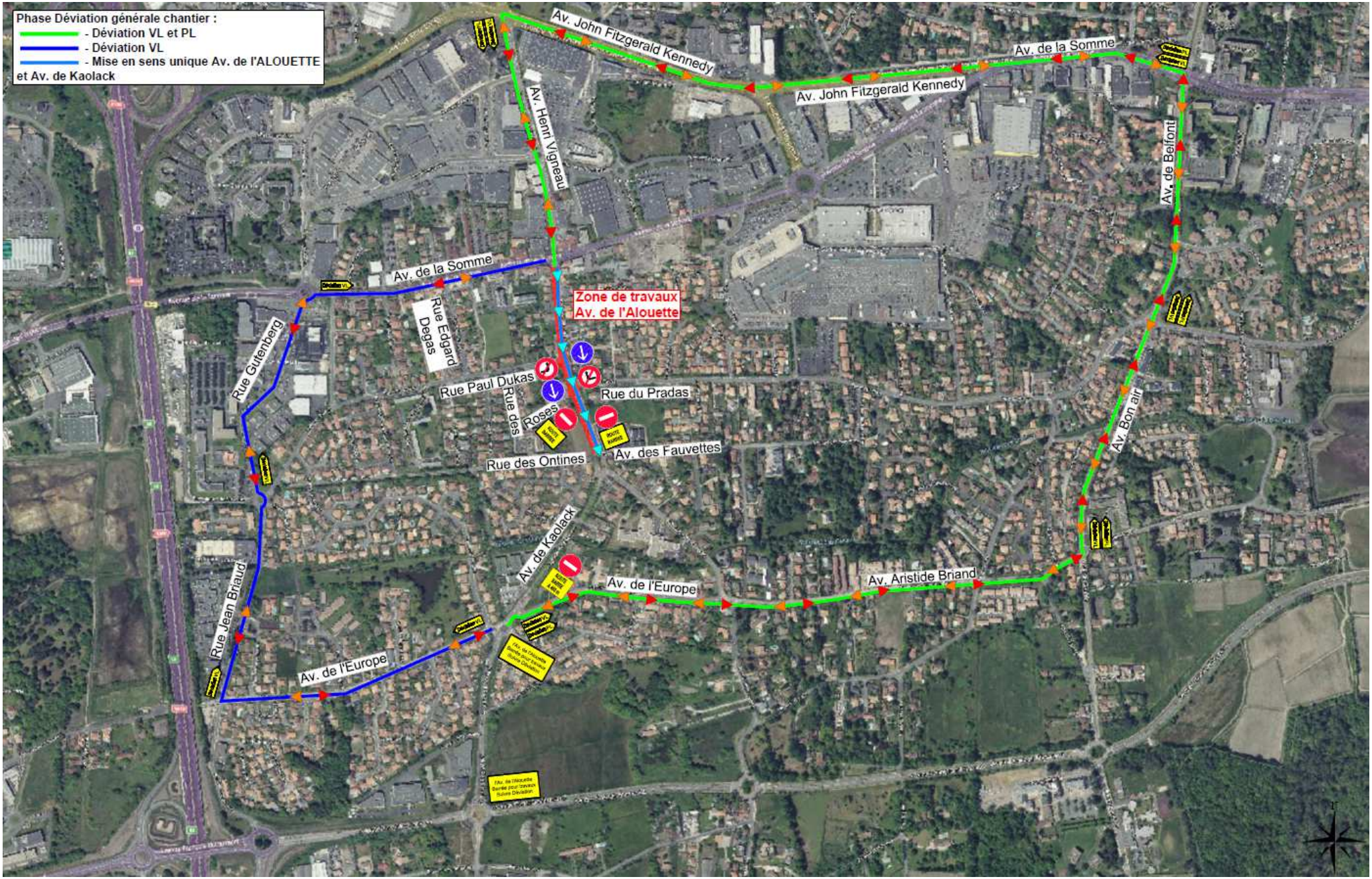
Détail des 2 déviations mises en place